

# PPLG Deelgebieden

Bronvermelding en bewerkingen

Hans Roelofsen, WUR-WENR-B&B, december 2023

## Overzicht deelgebieden

<b>Provincie</b>	<b>deelgebied</b>	<b>sub-deelgebied</b>
Drenthe	Noordwest Drenthe	
	Drentsche Aa	
	Hunze en Monden	
	Zuidoost-Drenthe	
	Nieuwe Drostendiep	
	Oude Diep	
	Reest	
	Zuidwest-Drenthe	
	Friesland	Waddengebied
Greidhoeke		
Gaasterland		
Veenweidegebied		
Noordelijke wouden		
Zuidelijke wouden		
Gelderland	Rivierenland	
	Veluwe en de Valleien	
	Achterhoek en Liemers	
Groningen	Waddenkust en Wierdenland	
	Zuidelijk Westerkwartier	
	Gorecht	
	Centrale Woldgebied en Duurswold	
	Oldambt	
	Veenkolonien	
	Westerwolde	
Limburg	De Peel	
	Maasduinen	
	Roermond/Meinweg	
	Zuid-Limburg	
Noord-Brabant	West-Brabant	
	Hart van Brabant	
	Zuid-Oost Brabant	
	Noord-Oost Brabant	
	NOVEX de Peel	
Noord-Holland	Wadden, Kop van Noord-Holland en West-Friesland	
	Laag Holland	
	Gooi en Vechtstreek	
	Kennemerland en Amstel-Meerlanden	
	Noord-Kennemerland	
Overijssel	Noordwest-Overijssel	

	Vechtdal	
	Salland	
	West-Twente	
	Noordoost-Twente	
	Zuidoost-Twente	
Utrecht	Vijfheerenlanden	
	Utrechtse Waarden	
	Veenweiden de Meije	
	Utrechtse Venen	
	Oostelijke Vechtplassen	
	Eemvallei	
	Utrechtse Heuvelrug	
	Kromme Rijnstreek	
Zeeland	Zeeuws-Vlaanderen	
	Zuid-Beveland	
	Noord-Beveland en Tholen	
	Walcheren en Schouwen-Duivenland	
Zuid-Holland	Kust en duinen	Duin- en bollenstreek
		Westland
		Duin Horst en Weide
	Veenweiden	Veenweiden Noord
		Boskoop
		Nieuwkoopse plassen en omgeving
		Zuidplas en omgeving
		Krimpenerwaard
		Alblasserwaard
	Zuid-Hollandse delta	Eiland van Dordt
		Ijsselmonde
		Hoekse Waard
		Oostland
		Midden Delfland
		Voorne-Putten
		Goeree-Overflakkee



# PPLG Deelgebieden

- Provinciegrens
- PPLG uitgesloten
- PPLG Deelgebied

Deze kaart is een interpretatie van de 12 provinciale plannen landelijk gebied, zoals beschikbaar op 6 december 2023. Aan deze kaart kunnen geen rechten worden ontleend.

## Drenthe

Deelgebieden worden beschreven in 'Conceptversie gebiedsprogramma landelijk gebied, versie 0.5', dd 14 juni 2023, hoofdstukken 6.2 'organisatie en uitvoering' en 8.2 'De acht Drentse deelgebieden'. De deelgebieden worden niet gekarteerd, maar wel omschreven aan de hand van de omvattende Gemeenten en grotere dorpen/steden.

Op basis van de omschrijvingen is verondersteld dat de deelgebieden corresponderen met de Hoofprogramma gebieden van Prolander. De namen komen grotendeels overeen, zie tabel hieronder.

Prolander hoofdprogramma gebied	DPLG deelgebied
Noordwest Drenthe	Noordwest Drenthe
Drentsche Aa	Drentsche Aa
Hunze	Hunze en Monden
Bargerveen	Zuidoost-Drenthe
Nieuw Drostendiep	Nieuwe Drostendiep
Oude Diep	Oude Diep
Reest	Reest
Zuidwest-Drenthe	Zuidwest-Drenthe

De GIS data komt van het Nationaal Georegister:

<https://www.nationaalgeoregister.nl/geonetwork/srv/dut/catalog.search#/metadata/fffffbd-6061-5e3f-a96e-8646297c78c6>. Dataset: 'Hoofdprogrammagebieden Prolander 2019 (historie) doi: fffffbd-6061-5e3f-a96e-8646297c78c6

## Fryslân

De deelgebieden zijn beschreven in het 'Frysk programma Landelijk Gebied' – ontwerp-gebiedsprogramma Fryslân 27 juni 2023, hoofdstuk 4.3, figuur 2.

De omlijning van de Friese deelgebieden correspondeert met karteringseenheden van de 'Hoofdlandschap Landschapstypen' kaartlaag van de provincie.

<https://fryslan.maps.arcgis.com/home/item.html?id=1da672493b2b47e7a25fedd197f89940> Losse eenheden in deze kaart zijn handmatig samengevoegd totdat ze de omlijning van de Friese deelgebieden volgden.

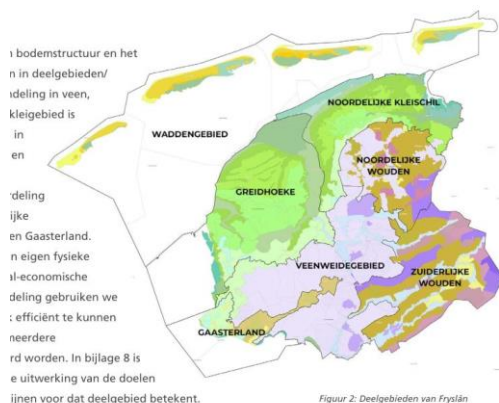

## Flevoland

In het Flevolands Programma Landelijk Gebied, conceptversie 30 juni 2023 zijn geen deelgebieden vastgesteld. Er bestaat wel een 'Gebiedsproces Oostkant Noordoostpolder', zie oa hoofdstuk 6.4.2 en afbeelding 22.

De omlijning van dit gebied is handmatig overgenomen in GIS, gebaseerd op afbeelding 22.

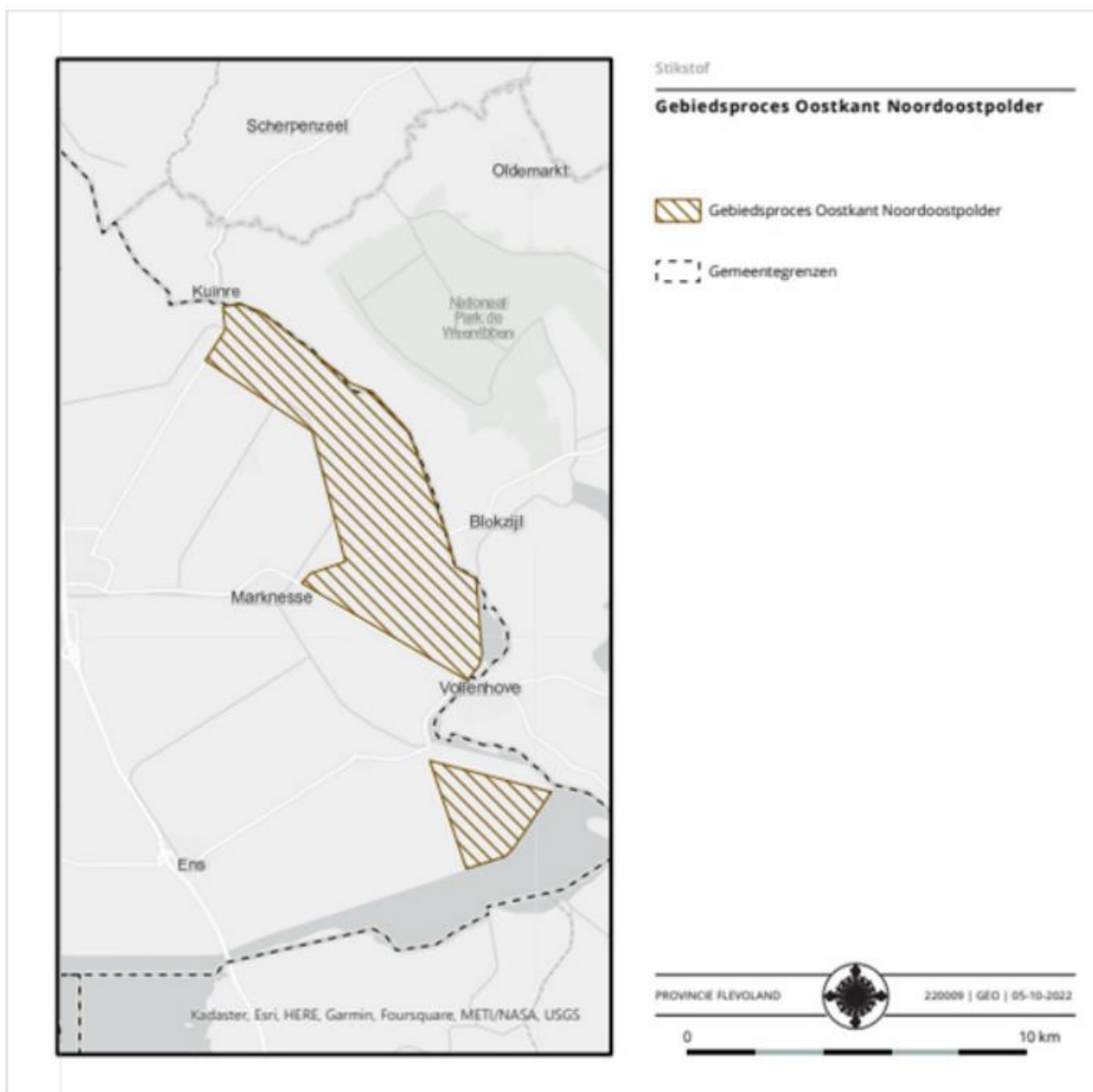

**Afbeelding 22:** afbakening van het gebiedsproces in de oostrand van de Noordoostpolder<sup>3</sup> (bron: Tussenrapportage Gebiedsproces stikstof oostrand Noordoostpolder van maart 2023)

## Gelderland

De drie Gelderse deelgebieden worden benoemd op p. 5 'Gelders gebiedsplan Stikstofreductie en Natuurverbetering', juli 2023 en gekarteerd in (Gies et al 2023) Figuur 2.1. De deelgebieden volgen Gemeentegrenzen, muv Gemeente Arnhem (opgedeeld tussen Rivierengebied en Veluwe) en Gemeente Zutphen (opgedeeld tussen Veluwe en Achterhoek).

De GIS dataset van Gelderse deelgebieden is gebaseerd op de Gemeentegrenzen database.

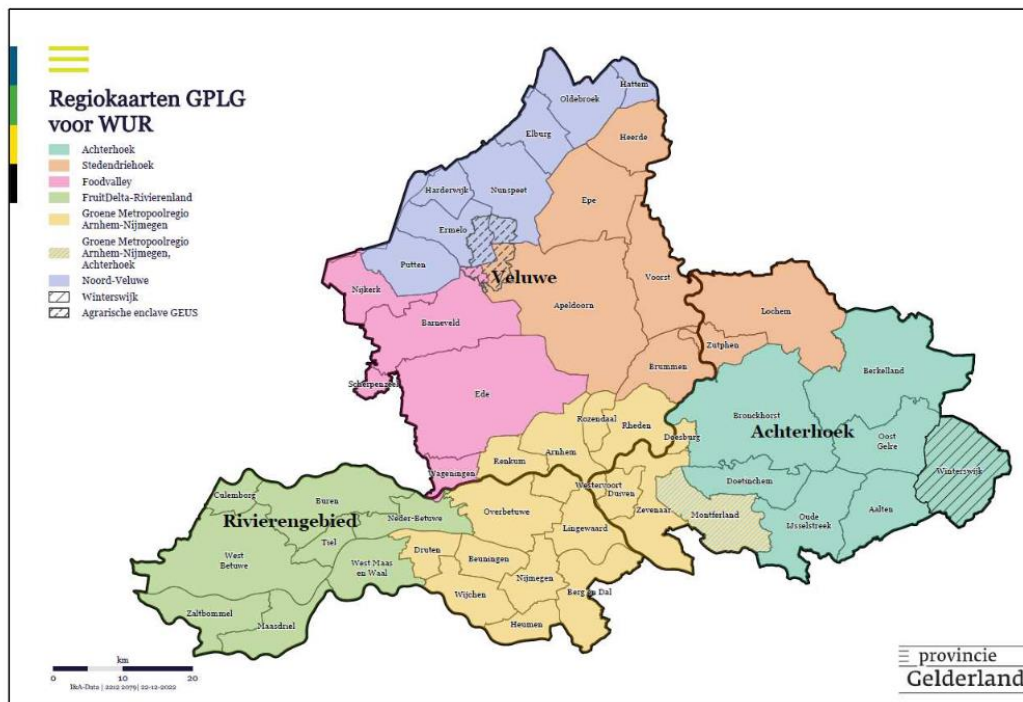

**Figuur 2.1** Regiokaart met de Gelderse VLGG-gebieden.

## Groningen

De Groningse deelgebieden worden beschreven in ‘Transitie Landelijk Gebied Groningen’ stand van zaken document juni 2023, hoofdstuk 3. De deelgebieden corresponderen met de deelgebieden van de ‘samenhangende landschapsstructuur’, hoofdstuk 15.1 van de Geconsolideerde Omgevingsvisie november 2023: <https://groningen.tercera-ro.nl/MapViewer/default.aspx?id=SV00033> Deze GIS data zijn online beschikbaar en 1:1 overgenomen:

<https://geoportaal.provinciegroningen.nl/portal/home/item.html?id=1dbe9aa86e6e4c2192e5468b04cdaff5>

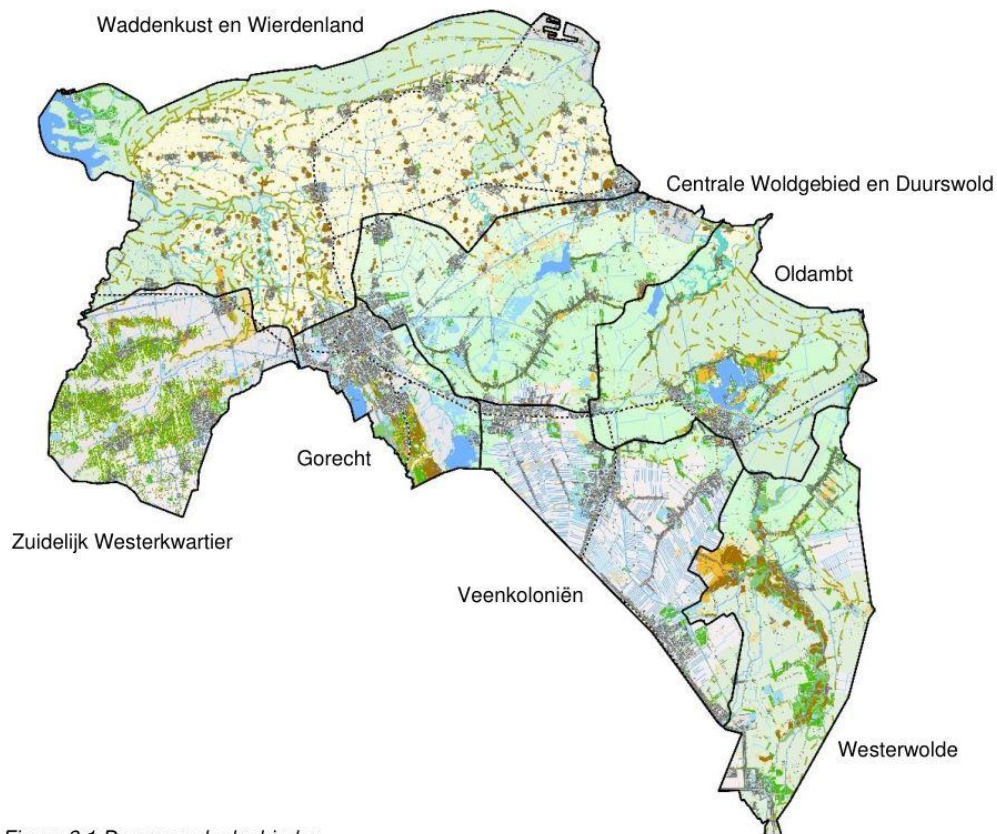

*Figuur 3.1 De zeven deelgebieden*

## Limburg

De vier Limburgse deelgebieden staan in Figuur 1, pagina 11 van het Eerste Concept Limburgs Programma Landelijk Gebied, 27 juni 2023. De deelgebieden volgen gemeentegrenzen en aan de hand daarvan zijn ze aangemaakt als GIS bestand. In Figuur 1 staat een lichtgrijze zone ingetekend rondom de Maas, die alle vier deelgebieden doorsnijdt. Het is niet duidelijk wat hiervan de betekenis is. In de GIS data is deze zone niet meegenomen.

Figuur 1  
Indeling van de vier Limburgse deelgebieden

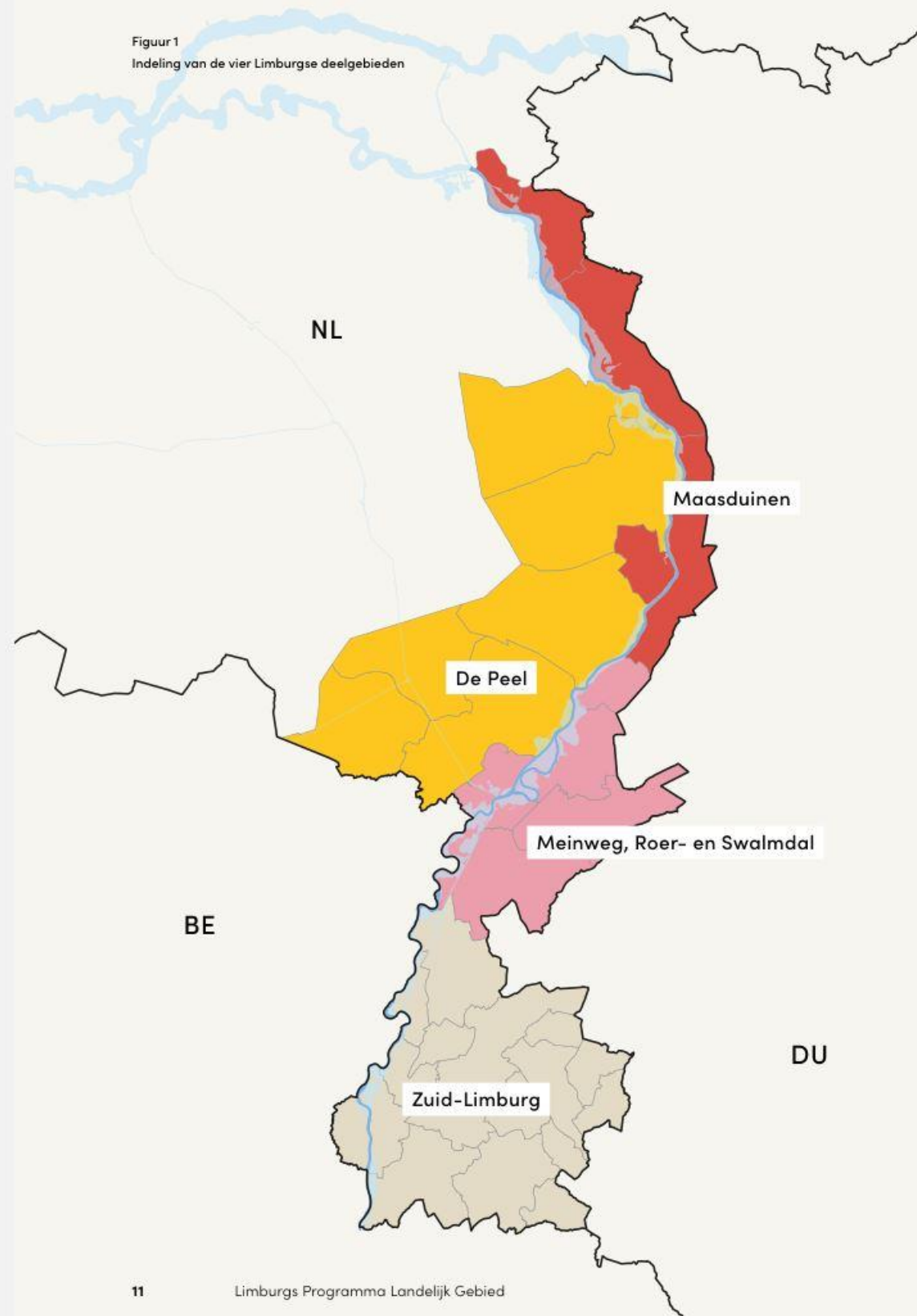



## Noord-Brabant

De Noord-Brabantse deelgebieden staan in Figuur 5.3, pagina 51 van de Houtskoolschets Brabants Programma Landelijk Gebied, 14 maart 2023. De deelgebieden zijn schematisch weergegeven. De gebieden lijken Gemeentegrenzen te volgen, maar dit is niet met zekerheid vast te stellen. Bij gebrek aan alternatief, zijn de GIS data zijn gebaseerd op Gemeentegrenzen.

Het NOVEX De Peel gebied wordt afzonderlijk behandeld door Noord-Brabant, conform de wens van het NPLG. De omlijning van dit gebied wordt niet duidelijk gemaakt in het Brabants PPLG. Daarom is dit gebied aangegeven in de GIS data als 'sluitpost' van Gemeentes die overduidelijk buiten de andere Brabantse deelgebieden vallen.

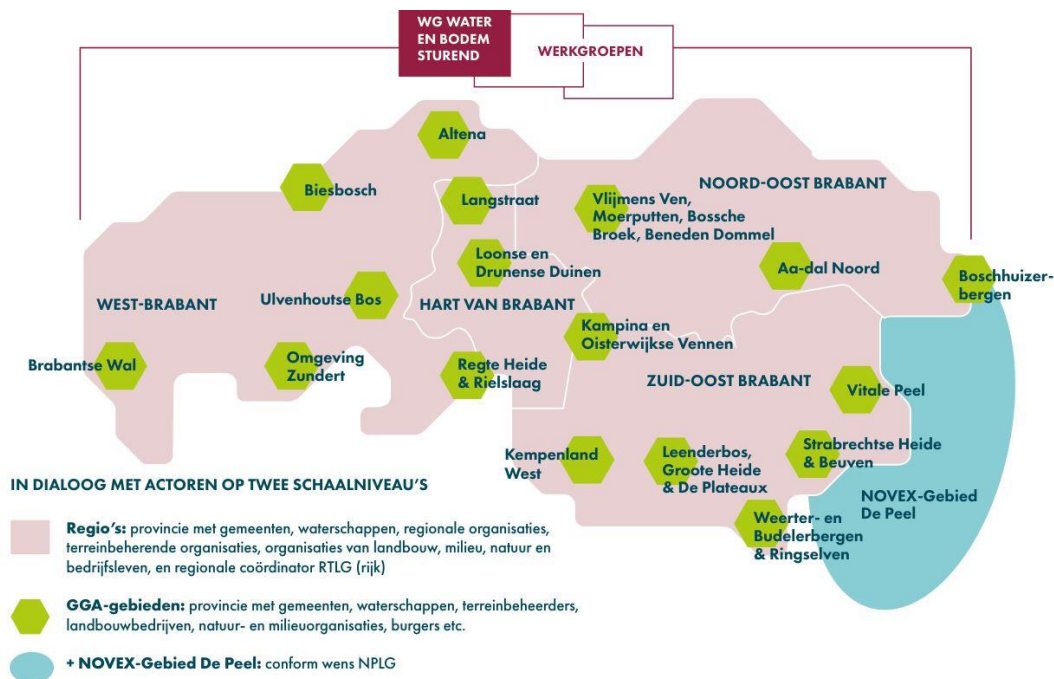

Figuur 5.3. Vier vormen van co-creatie om de inhoud van het BPLG te kunnen ontwikkelen.

OP WEG NAAR HET EERSTE BRABANTS PROGRAMMA LANDELIJK GEBIED

## Noord-Holland

De Noord-Hollandse deelgebieden staan op Kaart 10, pagina 88 van 'Buitengewoon Noord-Holland' Startversie Provinciaal Programma Landelijk Gebied, juni 2023. De deelgebieden volgen grotendeels Gemeentegrenzen, met uitzondering van Amsterdam (verdeeld tussen Laag Holland en Zuid-Kennemerland en Amstel-Meerlanden), Gemeente Velsen (verdeeld tussen Noord-Kennemerland en Zuid-Kennemerland en Amstel-Meerlanden), Gemeentes Beverwijk, Heemskerk, Uitgeest, Castricum, Heiloo en Alkmaar (verdeeld tussen Noord-Kennemerland en Laag Holland), Gemeente Schagen (verdeeld tussen Wadden, Kop van Noord-Holland en West-Friesland en Noord-Kennemerland), Gemeente Koggenland (verdeeld tussen Wadden, Kop van Noord-Holland en West-Friesland en Laag Holland).

De GIS data zijn gebaseerd op Gemeentegrenzen en handmatig aangepast voor bovengenoemde uitzonderingen.

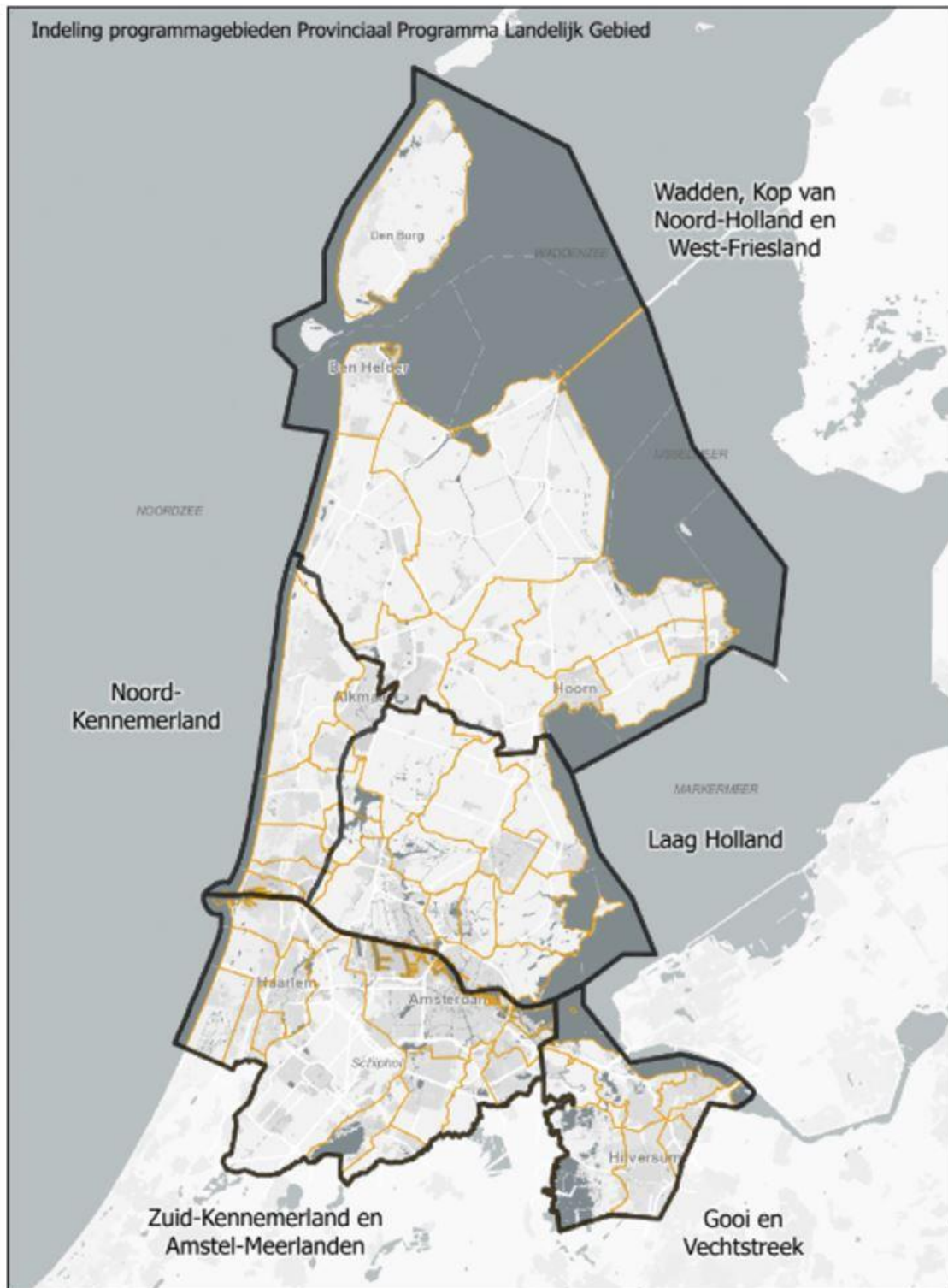

Kaart 10. Indeling programmagebieden Provinciaal Programma Landelijk Gebied

## Overijssel

De Overijsselse deelgebieden worden benoemd in bijlage 1 'Concept gebiedsprogramma's van het Ontwerp PPLG Overijssel, juni 2023.

Op het provinciale Geoportaal staat het bestand 'Indeling voor gebiedsgerichte aanpak (GGA) stikstof', met daarin dezelfde zes deelgebieden. Dit GIS bestand is overgenomen.

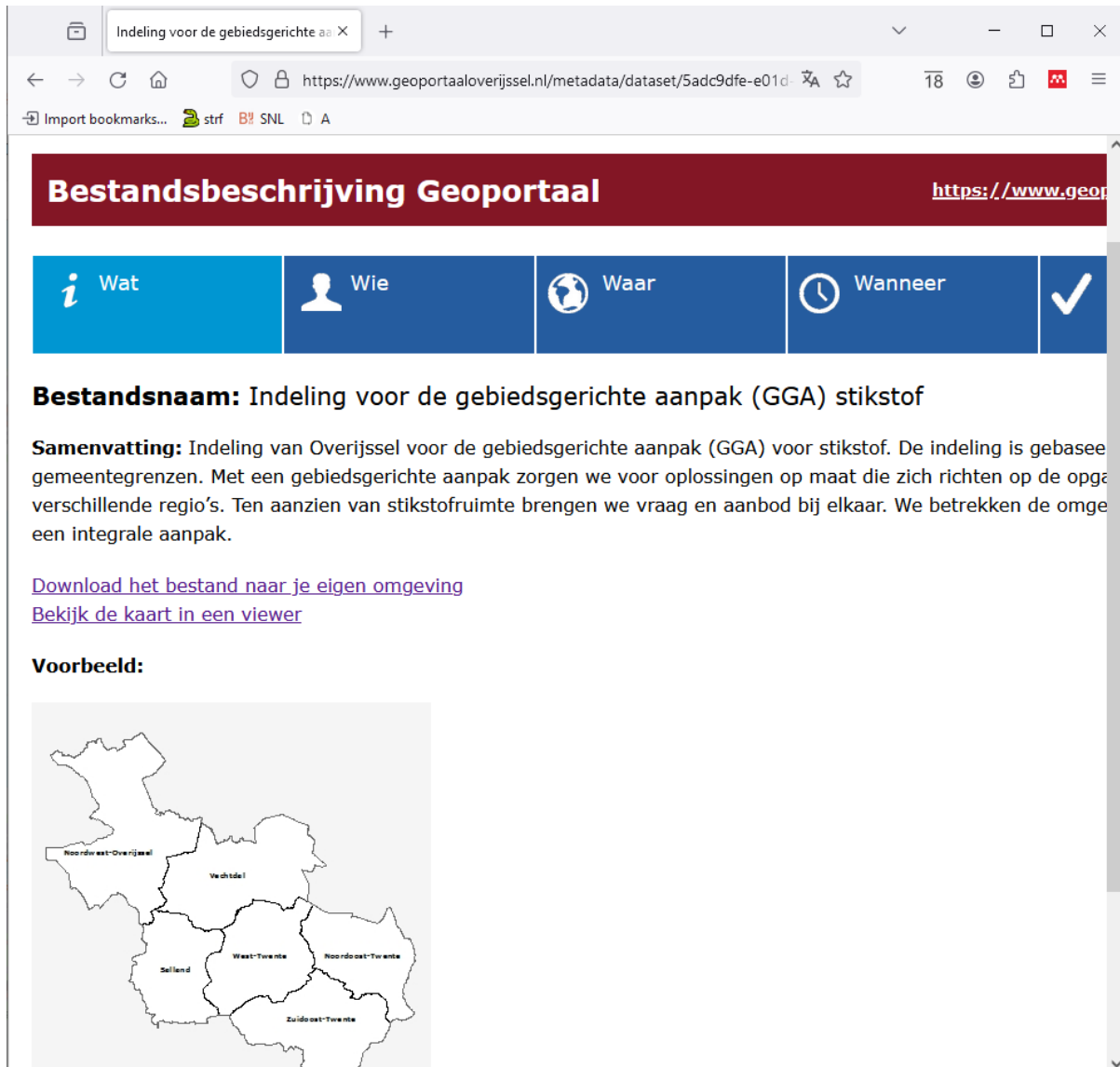

The screenshot shows a web browser window with the URL <https://www.geoportaaloverijssel.nl/metadata/dataset/5adc9dfe-e01d-488a-9000-000000000000>. The page title is 'Bestandsbeschrijving Geoportaal'. Below the title is a navigation bar with five buttons: 'Wat' (with an information icon), 'Wie' (with a person icon), 'Waar' (with a globe icon), 'Wanneer' (with a clock icon), and a checkmark icon. The main content area displays the following information:

**Bestandsnaam:** Indeling voor de gebiedsgerichte aanpak (GGA) stikstof

**Samenvatting:** Indeling van Overijssel voor de gebiedsgerichte aanpak (GGA) voor stikstof. De indeling is gebaseerd op gemeentegrenzen. Met een gebiedsgerichte aanpak zorgen we voor oplossingen op maat die zich richten op de opgaande verschillende regio's. Ten aanzien van stikstofruimte brengen we vraag en aanbod bij elkaar. We betrekken de omgeving voor een integrale aanpak.

[Download het bestand naar je eigen omgeving](#)  
[Bekijk de kaart in een viewer](#)

**Voorbeeld:**



The map shows the province of Overijssel divided into six regions: Noordwest-Overijssel, Vechtdal, Salland, West-Twente, Noord-oost-Twente, and Zuidoost-Twente.

## Utrecht

Het Concept Utrechts Programma Landelijk Gebied (versie UPLG 1.0) onderscheidt vijf Karakteristieke Landschappen (hoofdstuk 3.1), maar dit zijn niet de deelgebieden. De 9 deelgebieden worden genoemd in hoofdstuk 11.2, pagina 101.

Op het Utrechts Geodataportaal wordt de dataset 'Nationaal Programma Landelijk Gebied (NPLG) – Gebiedsgerichte Aanpak (GGA) gebieden' aangeboden, met daarin dezelfde 9 deelgebieden. Dit bestand is aangehouden als de GIS data voor Utrecht.

De gemeente Utrecht valt buiten de 9 deelgebieden.

Download bestand

https://download.geodata-utrecht.nl/download/vector/aa4ca4fe-cbbb-4240-9f00-e0c28f47c699

 provincie :: Utrecht

### Download bestand

#### Nationaal Programma Landelijk Gebied (NPLG) - Gebiedsgerichte aanpak (GGA) gebieden



Gebieden binnen de provincie Utrecht waarbinnen de Gebiedsgerichte Aanpak (GGA) voor het NPLG wordt uitgevoerd.

De volledige meta-informatie van dit bestand kunt u hier vinden.

Om dit bestand te downloaden vul je onderstaande velden in. Klik daarna op download. Je krijgt dan een download-link in de mailbox. Kan je deze link niet in de inbox vinden controleer dan ook de spam-folder. Het kan zijn dat deze mail onterecht als spam (ongewenste mail) wordt aangezien.

De gegevens die u invoert kunnen worden gebruikt voor onderzoeksdoeleinden om onze dienstverlening verder te verbeteren. De gegevens zullen niet met externe organisaties worden gedeeld. Als u gebruik maakt van deze dienst dan gaan we er van uit dat u akkoord bent met deze voorwaarden.

**Kies formaat**  SHP  CSV  DXF  GeoJSON  Geopackage  GML 2.1  
 GML 3.2  KML

**Naam**

**E-mailadres**

## Zeeland

De Zeeuwse regio's worden online benoemd: <https://www.zeeland.nl/onderwerpen/natuur-en-landschap/aanpak-stikstof/gebiedsgerichte-aanpak-landelijk-gebied>. We veronderstellen dat deze Gemeentegrenzen volgen. De GIS data is overeenkomstig opgesteld.

Actueel ▾ Onderwerpen ▾ Bestuur ▾

Over ons ▾ Loket ▾

Provincie Zeeland

Zoeken

industrie, recreatie en natuurorganisaties. Alle sectoren moeten er samen voor zorgen dat er minder stikstof terecht komt in kwetsbare natuurgebieden. Daarbij gaan we uit van vrijwilligheid.

De afgelopen tijd hebben gemeenten en de Provincie diverse bijeenkomsten georganiseerd:

- In 2022 organiseerden verschillende Zeeuwse gemeenten bijeenkomsten waar lokale organisaties, ondernemers, relevante maatschappelijke partners en andere belanghebbenden aanwezig waren.
- In 2023 gaan we op verzoek verder in gesprek met de gemeenten over het concept Zeeuws gebiedsprogramma.
- In het voorjaar van 2023 hebben we met alle sectoren regiodialogen gevoerd. Hiervoor hadden we drie regio's benoemd; 1. Zeeuws-Vlaanderen, 2. Zuid-Beveland, Noord-Beveland en Tholen en 3. Walcheren en Schouwen-Duiveland. Tijdens deze sessies konden lokale organisaties, ondernemers, maatschappelijke partners, overheden en andere belanghebbenden aangeven wat zij belangrijk vonden. De opgehaalde informatie is zo veel mogelijk verwerkt in het concept gebiedsprogramma.
- In het najaar van 2023 hebben we met de verschillende sectoren zogenaamde 'herkenningssessies gebiedsprogramma' gehouden.
- De Manteling van Walcheren en de Kop van Schouwen zijn twee door stikstof overbelaste Natura 2000-gebieden. In deze duingebieden komen veel opgaven samen. Daarom werken we hier met een geïntegreerde gebiedenaanpak. De twee zogenaamde netwerkregisseurs voor deze gebieden zijn deze aanpak vorm aan het geven.

In het Zeeuws gebiedsprogramma zijn vijf maatregelpakketten opgenomen, voor akkerbouw, veeteelt, water, klimaat

## Zuid-Holland

Zuid-Holland onderscheidt Kerngebieden en Deelgebieden, Figuur 1, pagina 11, toetsbaar voorontwerp Zuid-Hollands Programma Landelijk Gebied, 30 juni 2023. In de PPLG deelgebiedenkaart zijn de drie Kerngebieden opgenomen.

De kerngebieden volgens Gemeentegrenzen en de GIS data is overeenkomstig opgesteld. Gemeentes Rotterdam en Capelle aan de IJssel vallen buiten de Kerngebieden, muv de omgeving Hoek van Holland die tot Kerngebied Kust en Duinen wordt gerekend.

# ZH-PLG - GGA kern- en deelgebieden

- Gemeentegrens
- Kust en duinen
- Veenweiden
- Zuid-Hollandse Delta
- Deelgebieden Kust en duinen
- Deelgebieden Veenweiden
- Deelgebieden Zuid-Hollandse Delta
- N2000-gebieden
- Natuurnetwerk Nederland
- Bestaand stads- en dorpsgebied

0 5 10 km

